

encuestafacil.com

Importación de datos a "Mis Listas" desde un archivo Outlook

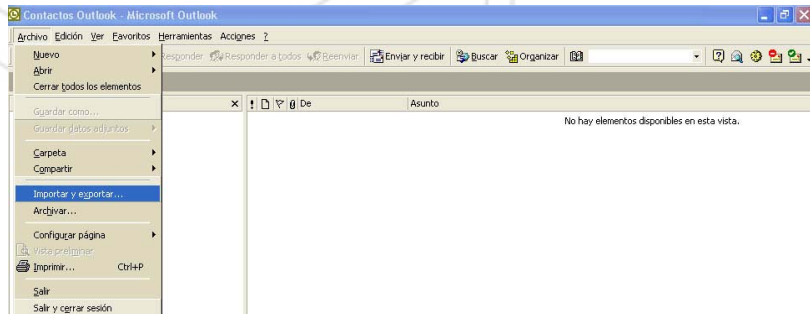

1. Abrir Microsoft Outlook.
2. Ir Archivo.
3. Importar y exportar...

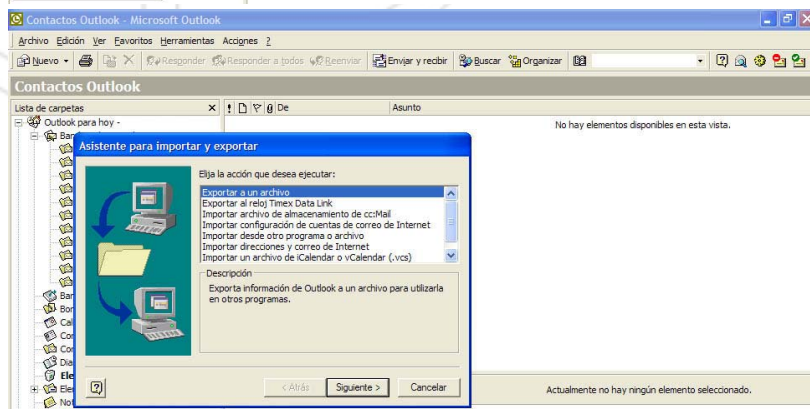

4. Exportar a un archivo.

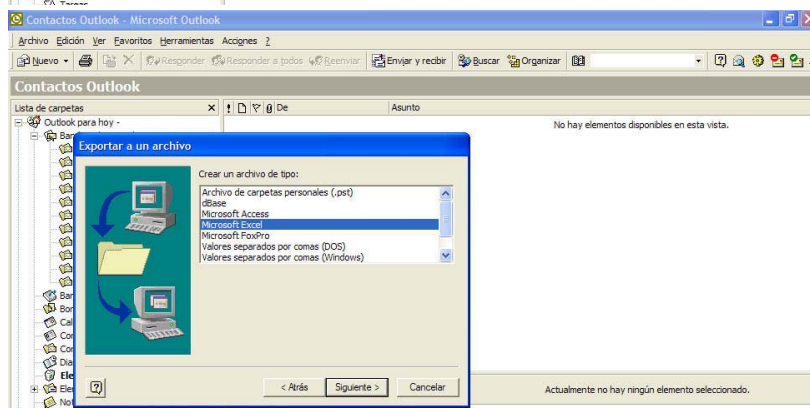

5. Elegir el formato del archivo al que quiero exportar los contactos de Outlook.

6. En este caso, lo más recomendable para realizar la exportación es seleccionar un archivo de Microsoft Excel.

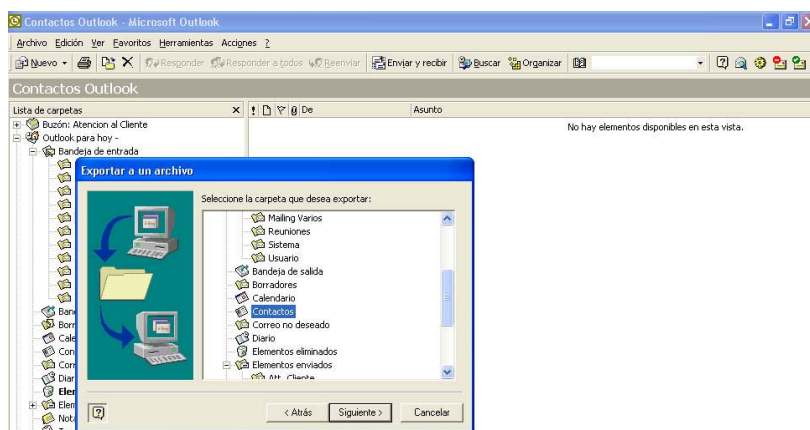

7. Elegir la carpeta Contactos para exportar

8. Seleccionar el destino del archivo Excel

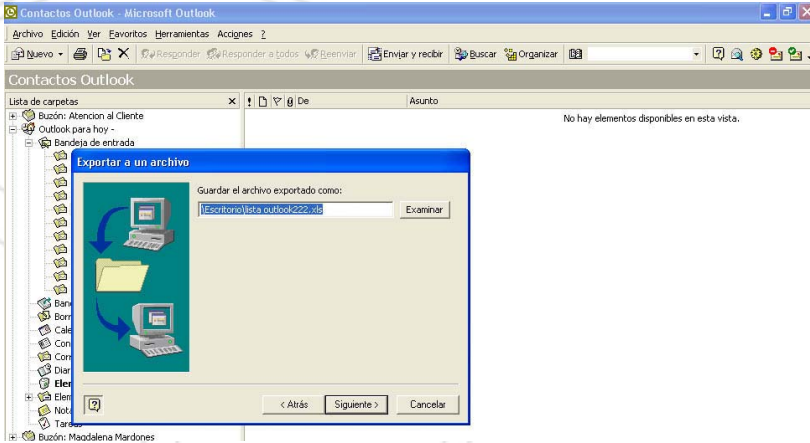

9. Finalizar el proceso de exportación.

10. El archivo Excel tendrá tantos campos (columnas) como los predefinidos por las tarjetas de contacto de Outlook, por lo tanto será necesario ajustar la base para poder realizar una importación a Mis Listas desde el archivo Excel. Los campos en Mis Listas son los siguientes: (email, nombre, apellido 1, apellido 2, y campo libre)

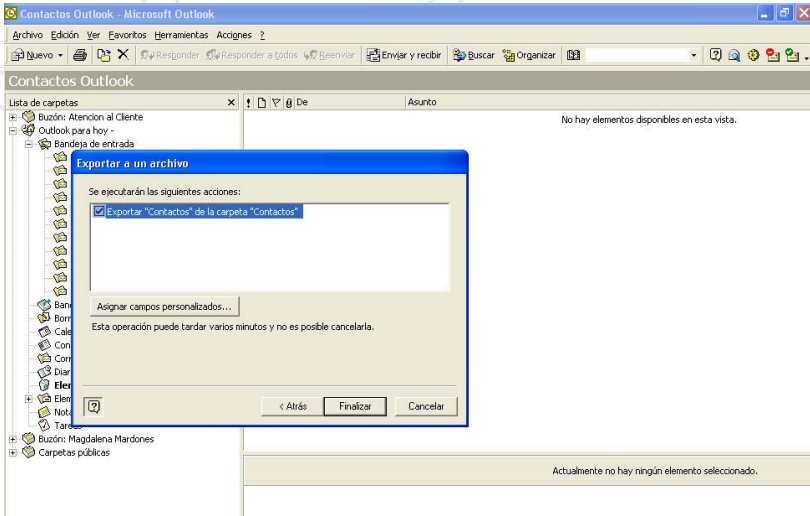

7. Elegir la carpeta Contactos para exportar

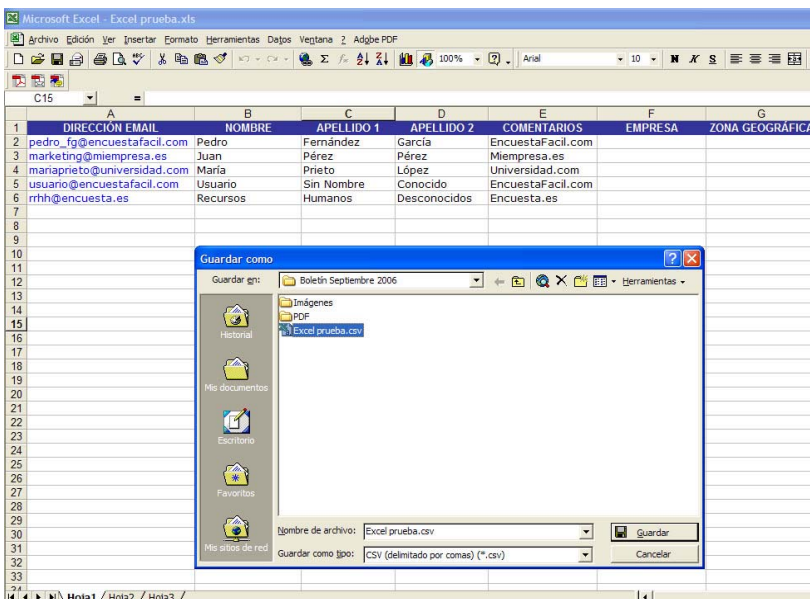

encuestafacil.com

Importación de datos a "Mis Listas" desde un archivo Excel

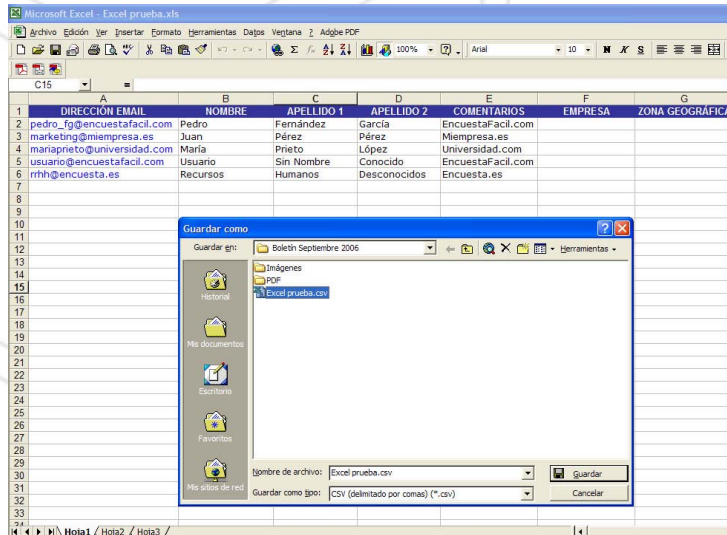

1. Abrir la base de datos en Excel

2. Guardar el archivo como CSV (delimitado por comas)

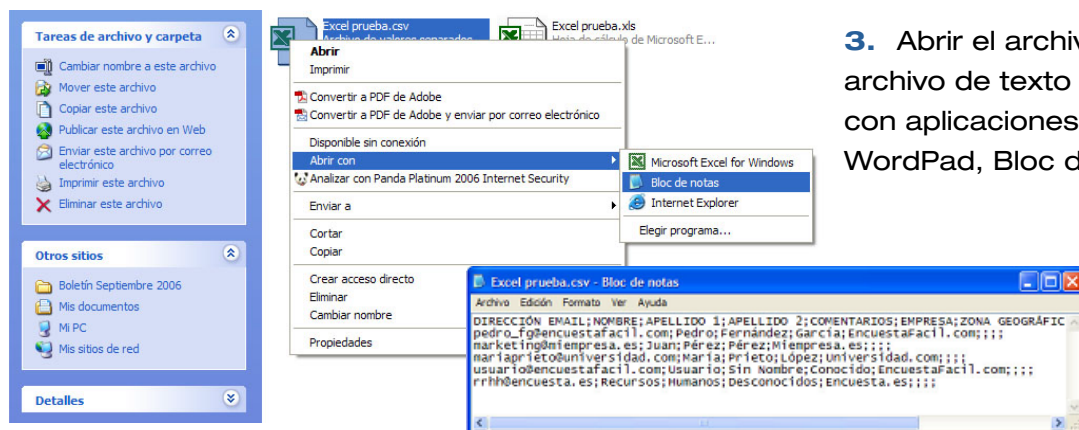

3. Abrir el archivo CSV como archivo de texto (por ejemplo, con aplicaciones como WordPad, Bloc de notas, etc)

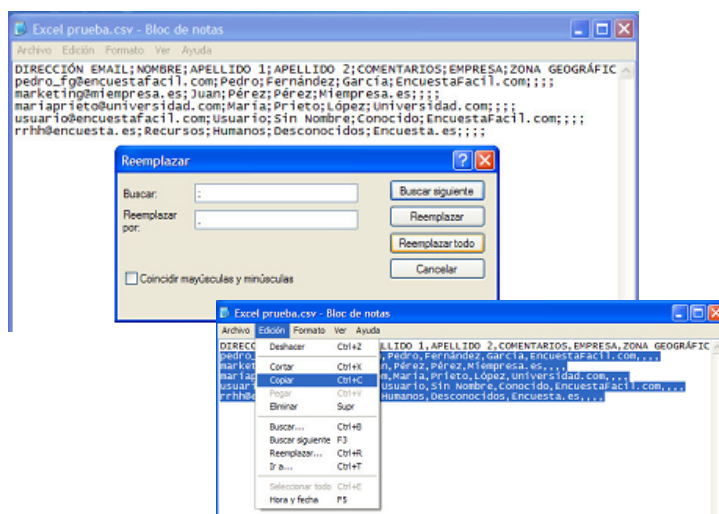

4. Puede que alguna versión de Excel guarde el formato CSV delimitado con puntos y comas (;). En este caso habrá que sustituir los puntos y comas (;) por comas (,). Para ello es necesario ir a: Edición >> Reemplazar

5. Copiar los datos del archivo de texto

Crear una nueva lista de correos electrónicos

Crea tus propias listas de correos electrónicos para organizar tus envíos. Más tarde podrás rellenarlas con los Email de tus usuarios.

Nombre de la nueva lista

Crear lista vacía

Copiar direcciones de:

con el estado:

Copiar direcciones de:

con la condición:

Mis listas

Permite gestionar tus listas de correo electrónico, para poder hacer envíos automáticos de tus encuestas. Te recordamos que el Spam no está permitido. Si utilizas la herramienta con este fin procederemos a anular tu cuenta de manera inmediata.

Lista actual:

Email	Apellido 1	Comentarios	Estado	Editar	Eliminar
prueba			1		

IMPORTANTE
Los Email que introduces en tus listas se almacenan encriptados en la base de datos, de forma que ni siquiera el equipo de EncuestaFácil.com puede acceder a ellos.

[Mapa del sitio](#) | [Sugerencias](#) | [Condiciones](#) | [Política de privacidad](#) | [Quiénes somos](#) | [Recomienda](#) | [Favoritos](#) | [Boletín](#)

Copyright Encuesta Fácil, S.L. Tf. 902 102 882 / (+34) 91 416 4699 ó Email a: Atención al Cliente

TRIFACTORY

6. En www.encuestafacil.com, dentro de Mis Listas, crear una nueva lista de distribución o seleccionar una de las ya existentes

Importar direcciones a lista de correos electrónicos

Añade tu lista de Email en la caja de texto y pulsa el botón Importar. Cada Email debe estar en una línea distinta. Dispones de cuatro campos opcionales para añadir: Nombre, Apellido 1, Apellido 2 y otro para el contenido libre que necesites. Separa cada uno de ellos con comas. Si sólo deseas importar direcciones de Email, no es necesario que pongas las comas. Si quieres dejar uno de los campos opcionales intermedios sin rellenar, simplemente deja un espacio en blanco entre las comas.

Selecciona una lista de distribución

Copia aquí las direcciones a importar:

JuanFer@EncuestaFácil.com,Juan Fernando, Pérez,López,28805
 UsuarioSinNombre@EncuestaFácil.com,,28300
 PedroSanz@EncuestaFácil.com

Orden de los campos: Email, Nombre, Apellido 1, Apellido 2, Libre

7. Importar:

- Pegar los datos del archivo de texto
- Importar

8. A continuación se podrá visualizar el estado de la lista

Mis listas

Permite gestionar tus listas de correo electrónico, para poder hacer envíos automáticos de tus encuestas. Te recordamos que el Spam no está permitido. Si utilizas la herramienta con este fin procederemos a anular tu cuenta de manera inmediata.

Lista actual:

Email	Nombre	Apellido 1	Comentarios	Estado	Editar	Eliminar
JuanFer@EncuestaFácil.com	Juan Fernando	Pérez	28805	No enviado	<input type="button" value="Editar"/>	<input type="button" value="Eliminar"/>
UsuarioSinNombre@EncuestaFácil.com			28300	No enviado	<input type="button" value="Editar"/>	<input type="button" value="Eliminar"/>
PedroSanz@EncuestaFácil.com				No enviado	<input type="button" value="Editar"/>	<input type="button" value="Eliminar"/>

IMPORTANTE:
Los Email que introduces en tus listas se almacenan encriptados en la base de datos, de forma que ni siquiera el equipo de EncuestaFácil.com puede acceder a ellos.

[Mapa del sitio](#) | [Sugerencias](#) | [Condiciones](#) | [Política de privacidad](#) | [Quiénes somos](#) | [Recomienda](#) | [Favoritos](#) | [Boletín](#)

Copyright Encuesta Fácil, S.L. Tf. 902 102 882 / (+34) 91 416 4699 ó Email a: Atención al cliente

TRIFACTORY